

Beleidsplan 2016-2020

STICHTING NATUURLIJK BEWEGEN MEGEN HAREN MACHAREN

3 december 2016

Inhoudsopgave

1.	Inleiding.....	2
1.1	Missie/visie.....	2
1.2	Doelstelling.....	2
1.3	Strategie	2
2.	Organisatie	3
2.1	Bestuur	3
2.2	Administratieve gegevens	3
2.3	Vrijwilligers.....	3
3.	Werkzaamheden	4
3.1	Projecten	4
3.2	Activiteiten.....	6
4.	Financiën	7
4.1	Fondsenwerving.....	7
4.2	Donaties	7
4.3	Beheer en bestedingen	7

1. Inleiding

1.1 MISSIE/VISIE

De missie van de stichting is om zo veel mogelijk mensen zich bewust te maken van de omgeving waarin ze leven, door ze te laten bewegen in die omgeving. Daarbij wordt aandacht geschonken aan natuur en groen, maar ook aan water (de Maas) en de bebouwde omgeving met haar historie. Daarnaast wil de stichting graag een maatschappelijke rol spelen door mensen actief te betrekken en met elkaar te verbinden.

1.2 DOELSTELLING

Het realiseren en onderhouden van een natuurspeeltuin en natuurroute in Megen en andere projecten in de kernen Megen, Haren en Macharen die een raakvlak hebben met de thema's natuur, groen en bewegen.

1.3 STRATEGIE

De strategie van de stichting is om samen met de lokale gemeenschap, zo veel mogelijk op basis van zelfredzaamheid, maar met steun van de gemeente, projecten te realiseren en activiteiten te organiseren.

2. Organisatie

2.1 BESTUUR

Het bestuur van de stichting bestaat uit drie personen:

Jessica Nab (voorzitter)

Marieke Wattenberg (secretaris)

Menno Wilkens (penningmeester)

2.2 ADMINISTRATIEVE GEGEVENS

Naam: Stichting Natuurlijk Bewegen Megen Haren Macharen

Adres: Maasdijk 34

Postcode en woonplaats: 5366 AB Megen

Telefoon: 06 37618593

E-mail: natuurspeeltuinmegen@gmail.com

Website: www.natuurspeeltuinmegen.nl

Inschrijving KvK: 67251374

RSIN: 856896433

Datum van oprichting: 8 november 2016

2.3 VRIJWILLIGERS

Bij de realisatie van projecten en het uitvoeren van activiteiten wordt de stichting ondersteund door diverse vrijwilligers. Per project wordt geprobeerd een vaste kern van vrijwilligers te vormen (werkgroep). De werkgroep speelt een belangrijke rol bij de realisatie van het project, maar wordt na realisatie ook verantwoordelijk voor het beheer en onderhoud.

3. Werkzaamheden

3.1 PROJECTEN

In 2016 wordt gestart met het eerste project van de stichting: de aanleg van natuurspeeltuin 'Graaf van Megen' in Megen. Het plan omvat het inrichten van een terrein van ca. 1.000 m² met spelaanleidingen, speelobjecten en veel groen, maar ook een bewegingsroute voor senioren. Hierbij wordt zo veel mogelijk gebruik gemaakt van natuurlijke materialen. Bij de inrichting wordt rekening gehouden met de toegankelijkheid voor minder validen. In het ontwerp zijn karakteristieke historische elementen uit Megen verwerkt, zoals de gevangentoren en het kasteel dat vroeger in Megen heeft gestaan. Het ontwerp van de natuurspeeltuin is weergegeven in afbeelding 1. Verwachting is, dat de realisatie van de natuurspeeltuin eind 2017 of begin 2018 is afgerond.

Natuurspeeltuin Megen - Graaf van Megen

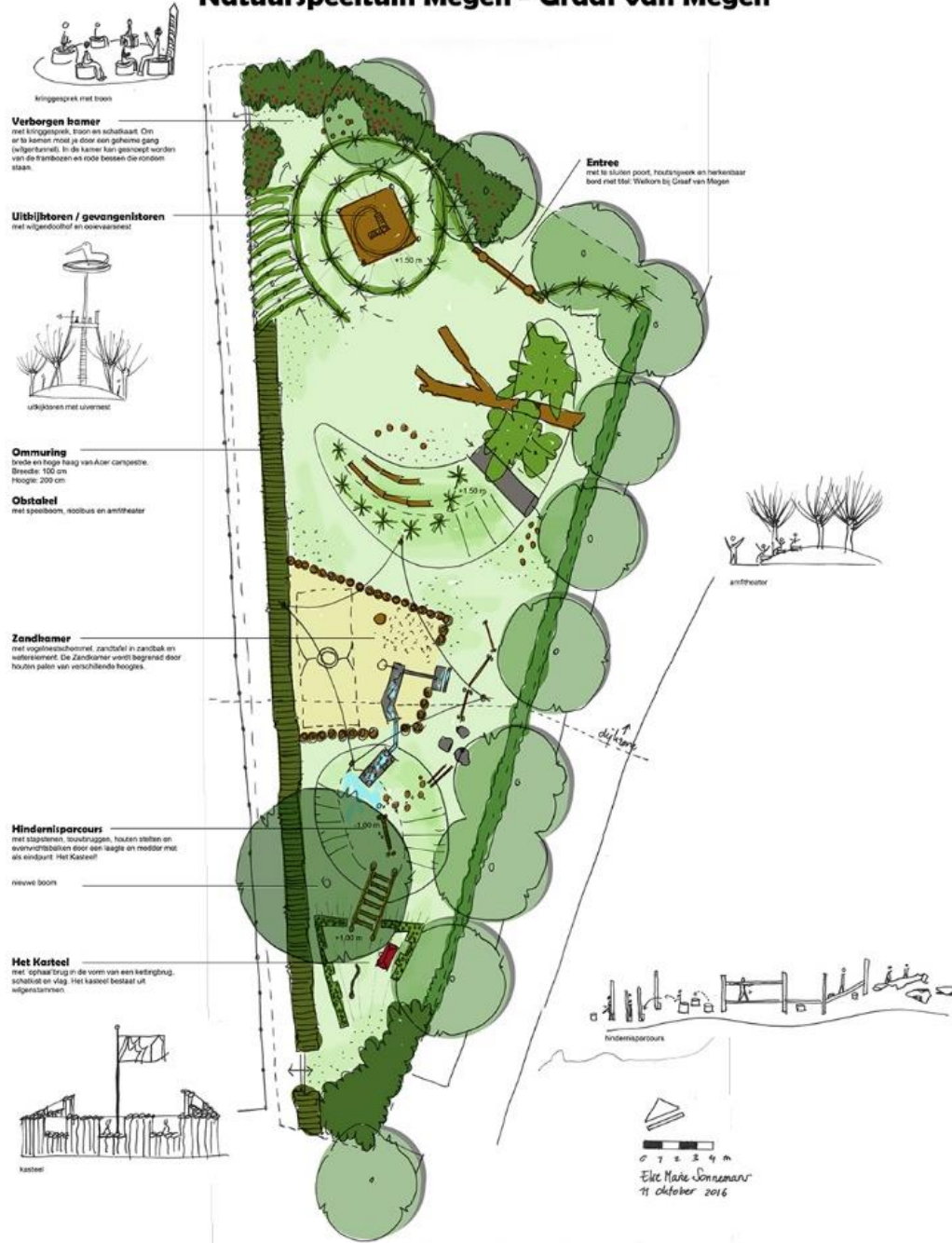

Afbeelding 1: ontwerp natuurspeeltuin 'Graaf van Megen'.

Toekomstige projecten die daarna opgepakt zouden kunnen worden door de stichting zijn:

- aanleg van een natuurroute

- omvormen van het schoolplein van basisschool De Klim Op in Megen tot groen-blauw schoolplein

3.2 ACTIVITEITEN

Om de projecten te realiseren organiseert de stichting diverse activiteiten met vrijwilligers. Hierbij wordt bijvoorbeeld gebouwd aan speelobjecten of onderdelen van de natuurspeeltuin. Daarnaast worden enkele jaarlijks terugkerende activiteiten georganiseerd, zoals NL-doet en Burendag. Deze activiteiten kunnen ingezet worden voor de realisatie van projecten of voor beheer en onderhoud. Tenslotte heeft de stichting het voornemen om ook (educatieve) activiteiten te gaan organiseren voor groepen kinderen.

4. Financiën

4.1 FONDSSENWERVING

Voor het werven van fondsen wordt gebruik gemaakt van subsidies. Voor de realisatie van de natuurspeeltuin zijn/worden de volgende fondsen/instellingen aangeschreven:

- Prins Bernhard Fonds
- Oranjefonds
- Jantje Beton
- Nederlandse Stichting voor het Gehandicapte Kind (NSGK)
- Koninklijke Nederlandse Heidemaatschappij (KNHM)
- VSB-fonds
- IVN Brabant (Groene Loper Maashorst)
- Gemeente Oss (Oss Innoveert, Buurtwerk(t), Buren beheren buurt)
- Dorpsraad Megen Haren Macharen

4.2 DONATIES

Naast het werven van fondsen zijn donaties (in geld of natura) van belang voor het kunnen realiseren van projecten en activiteiten. Vooralsnog wordt niet voorzien in een 'Vrienden van...' programma om structureel donaties te ontvangen. Door de gemeenschap en het lokale bedrijfsleven bij projecten en activiteiten te betrekken komen hopelijk al voldoende donaties binnen.

Voor de realisatie van de natuurspeeltuin zijn/worden de volgende bedrijven/instellingen benaderd voor een donatie of bijdrage:

- Gebr. Remmits grond, weg- en waterbouw
- Schoenmakers Tuinen
- Nestinox
- Faassen Transportbedrijf
- Landschapsbeheer Oss
- Natuurkampeerterrein De Maasakker
- Het Hooghuis, praktijkschool
- BouwOort
- Rabobank Oss-Bernheze
- Speeltuinbende

4.3 BEHEER EN BESTEDINGEN

De stichting beschikt vooralsnog niet over een eigen vermogen. Per project of activiteit zullen fondsen geworven moeten worden.

Voor specifieke informatie over de activa en passiva van de stichting verwijzen wij naar het financieel jaarverslag. Het eerste boekjaar loopt van 8 november 2016 tot en met 31 december 2017.